SIMEST
Piano Strategico 2023-2025

fonte: SIMEST.it

CONSULENZA
E RISORSE

OBIETTIVO

Potenziare gli strumenti a supporto delle imprese, rafforzando il ruolo di SIMEST, puntando all'internazionalizzazione delle aziende italiane virtuose attraverso un percorso di crescita qualitativa, guidato dall'eccellenza delle competenze, dalla trasformazione digitale e dalla valorizzazione del capitale umano oltre che da un focus sull'impatto anche sostenibile del Made in Italy.

Gli obiettivi di SIMEST si traducono in **effetti positivi per le imprese italiane** che potranno beneficiare di una nuova organizzazione, di processi più veloci, di una nuova e più tecnologica infrastruttura e di personale più competente oltre che di nuovi o ampliati fondi

- Investimenti Partecipativi e sostegno alle startup/PMI innovative
  - 200 milioni per i processi di internazionalizzazione delle Start up e PMI Innovative

- Fondi pubblici gestiti in convenzione con il Ministero degli Affari Esteri e della Cooperazione Internazionale
  - Finanziamenti agevolati a supporto di investimenti dedicati ai temi chiave della sostenibilità, della digitalizzazione e del supporto alle filiere produttive
  - misure ad hoc a favore delle imprese con interessi diretti verso mercati strategici per il Made in Italy
  - misura specifica verso i Balcani Occidentali
  - misure di supporto all'export credit, con una maggiore estensione degli strumenti anche a favore delle piccole e medie imprese

UN PO' DI NUMERI

18,5€ mld
di risorse
mobilitate

+ 20%
rispetto al triennio
precedente

57%
tasso di crescita
medio annuo

I 4 PILASTRI del Piano

Crescita sostenibile e di qualità

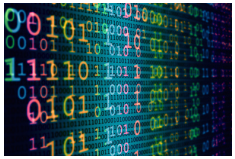

Digitalizzazione ed efficienza operativa

Persone e cultura aziendale

Impatto sul territorio e ESG

Crescita sostenibile e di qualità

Le linee di intervento

Migliore proposizione commerciale	• **maggiore vicinanza alle imprese** • piano commerciale condiviso con CDP • collaborazioni sistemiche con istituzione e sistema bancario
Sviluppo offerta Investimenti Partecipativi	• nuova policy con **focus su investimenti con impatto sul territorio** • **aumento della quota agevolata**
Innovazione nella gestione dei fondi pubblici	• **nuovi finanziamenti in ottica digitale e green**, estesi anche alle filiere • **misure ad hoc per mercati strategici** • **200 milioni per internazionalizzazione di StartUp e PMI Innovative**
Nuovo servizio di consulenza per internazionalizzazione	• Consulenza strategica sui principali mercati esteri • Apertura di 5 sedi estere

Digitalizzazione ed efficienza operativa

Le linee di intervento

Introduzione di nuove professionalità	• semplificazione dell'organizzazione per **migliorare il servizio ai clienti** • nuove professionalità e competenze (ESG, innovazione tecnologica, servizio di consulenza)
Trasformazione digitale per migliorare il servizio al cliente e l'efficienza	• nuovi applicativi in linea con tecnologia e integrati con CDP • internalizzazione delle competenze chiave
Presidio rischi operativi	• maggiore automazione e sistemi controllo frodi • adozione policy rischi ESG e climatici
Semplificazione processi interni	• revisione e semplificazione processi per **ridurre i tempi di attesa dei clienti**

Persone e cultura aziendale

Le linee di intervento

Attenzione alla diversità

- sviluppo cultura co-costruita, trasversale e distintiva
- valorizzazione inclusione e diversità
- equilibrio vita-lavoro e benessere del dipendente

Rafforzamento del brand

- nuovo programma di diffusione del brand. Giovani dipendenti come Ambassador
- eventi presso facoltà non solo ad indirizzo economico e giuridico

Rafforzamento competenze professionali

- percorsi di carriera strutturati
- formazione trasversale e innovativa
- mobilità interna e scambi internazionali

Impatto sul territorio e ESG

Le linee di intervento

- promuovere gli investimenti delle Imprese Italiane in sostenibilità sociale economica e ambientale

- un forte impegno con lo sviluppo di strumenti ESG-oriented, misurando l'impatto sul territorio

- adozione di iniziative di sostenibilità interna, tra cui specifiche azioni per una sempre maggiore attenzione all'ambiente (es. incentivi alla mobilità green) e un maggiore sostegno ai dipendenti e le loro famiglie su temi prioritari (es. mutuo casa e prestiti concessi dall'azienda)

Nuove opportunità
Processi revisionati
Tempi di attesa ridotti
Uffici dedicati
Assistenza di personale specializzato

Il Team di Consulenza e Risorse è a disposizione per supportarti

Non perdere queste nuove occasioni

CHIAMACI

CONSULENZA E RISORSE

MILANO
SEDE LEGALE E OPERATIVA
Viale Gran Sasso, 11
20131 Milano
Tel. +39 02 40702009

info@consulenzaerisorse.it

Il nostro Sito

Il nostro Company Profile
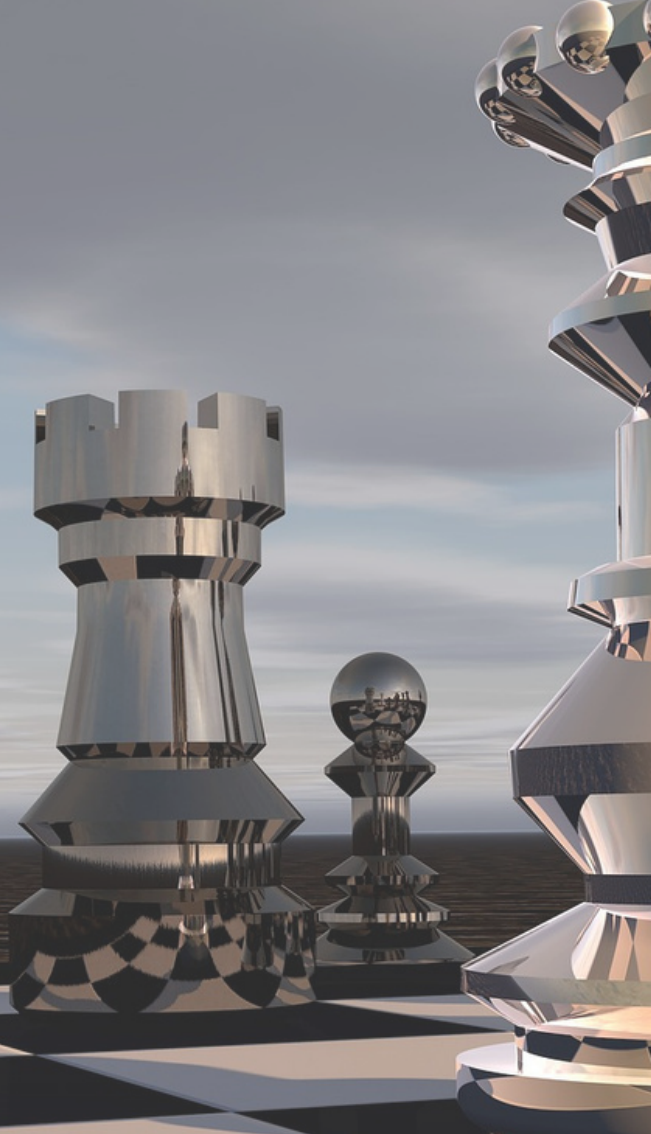
Il nostro Video