

Vuoi ridurre i tuoi COSTI ENERGETICI?

**Sei un'impresa a forte
consumo di GAS?***



**Sei un'impresa a forte consumo
di ENERGIA ELETTRICA?***

**Vuoi investire in efficientamenti
energetici nel SUD Italia?**



Il nuovo **Decreto ENERGIA** (DL 17/2022) ti offre importanti agevolazioni
SE nel primo trimestre 2022

- superi di più del 30% l'incremento medio del costo a kWh rispetto allo stesso periodo del 2019

**riconoscendo un CREDITO
d'IMPOSTA del 20% delle spese
sostenute**

+ 30%

- 20%

...SE...

- il costo dell'acquisto di gas nel primo trimestre 2022 supera di oltre il 30% il prezzo di riferimento dello stesso periodo nell'anno 2019

**riconoscendo un CREDITO
d'IMPOSTA del 15% delle spese
sostenute**

+ 30%

- 15%

e SE

- effettui investimenti per l'**efficientamento energetico nel Sud Italia** promuovendo l'autoproduzione da fonti rinnovabili

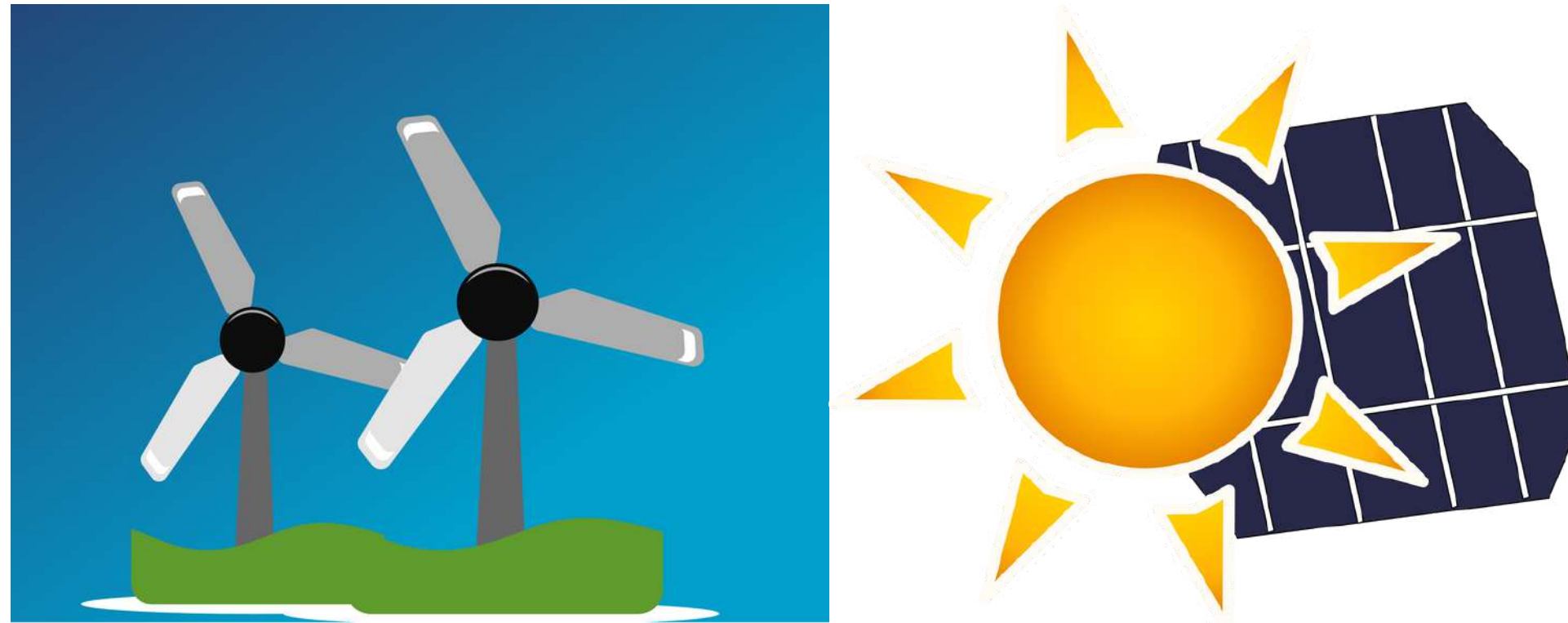

Cosa facciamo

**Verifichiamo
l'ammissibilità
all'agevolazione**

**Redigiamo e presentiamo
annualmente la domanda di
iscrizione all'elenco delle
Imprese Energivore e/o Gasivore**

**Forniamo costante
aggiornamento e supporto
durante iter amministrativo
della pratica**

**Redigiamo report
semestrale dell'andamento
dell'agevolazione**

**individuiamo interventi di
efficientamento energetico per la
tua impresa**

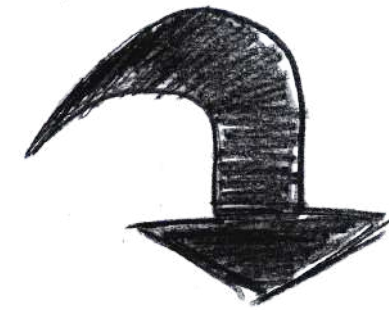

**intercettando le diverse
opportunità di finanziamento e/o
di agevolazione fiscale**

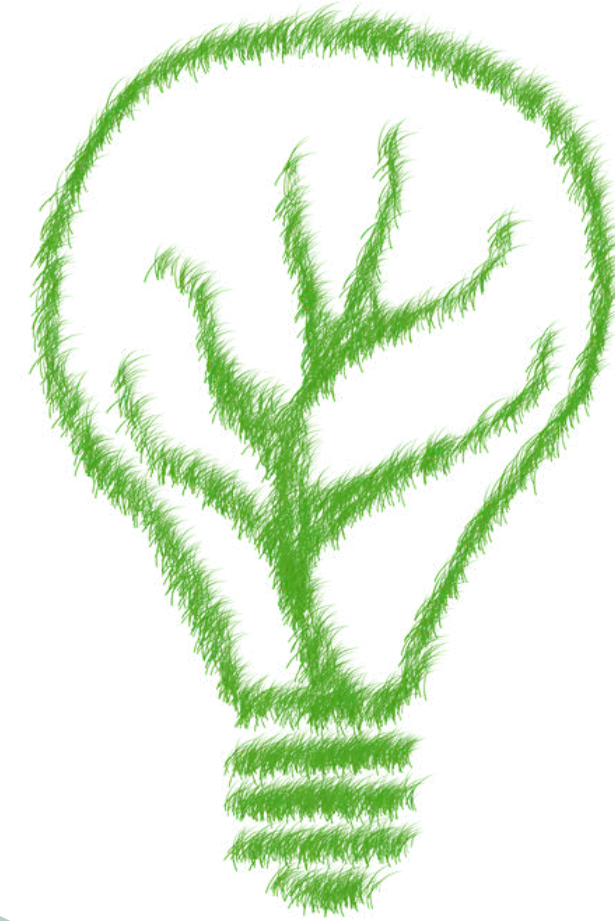



CONSULENZA
E RISORSE

info@consulenzaerisorse.it
P.IVA IT02093620686

MILANO

SEDE LEGALE E OPERATIVA

Viale Gran Sasso, 11

20131 Milano

Tel. +39 02 40702009

PESCARA

SEDE OPERATIVA

Via A. Caldora, 4

65125 Pescara

Tel. +39 085 9561670

Il nostro Sito



Il nostro
Company Profile



Il nostro Video

